

交回捐款方法：

信用卡 Visa MasterCard

持咭人姓名：_____

信用卡號碼：_____

有效期至：_____年_____月
(最少兩個月內有效)

日間聯絡電話：_____

持咭人簽署：_____

劃線支票

(支票抬頭請寫「努力試課程訓練中心有限公司」或「Louis Program Training Centre Co., Ltd.」)

(銀行及支票號碼：_____)

自動櫃員機轉賬 / 銀行直接存入

(請將捐款直接存入恆生銀行戶口：
388-742-777-001

並於入數紙背頁寫上姓名及聯絡電話，連同報名表格寄回努力試中心)

通訊地址 (捐款收據將寄往此地址)：

*捐款 HK\$100 以上可獲正式收據，收據上將寫上贊助人姓名，並由參加者代為分發。

路線圖：



路線：由薄扶林水塘開口至華富閣努力試中心

行者須知：

- 步行者須確保其健康狀況良好，體力適宜參與是次活動。
- 請自備食水及一切防曬或雨天用品。
- 12歲以下小童必須由成人陪同方可參加，家長必須小心照顧看管，以免走失或發生意外。
- 步行者必須遵照主辦單位人員所有指示。
- 主辦單位保留權利，在任何時間更改條款及細則、路線、時間及一切有關是次活動細則。
- 主辦單位可因天氣或其他原因，如認為對步行者有可能構成危險，會保留權利取消或延期舉行是次活動，並於活動當日公佈最新安排。

前往薄扶林水塘之公共交通設施：

巴士：九龍區 970, 970X, 973
港島區 4, 4X, 7, 37A, 40, 40M,
43X, 71, 90B, 91



努力試中心

Louis Program Training Centre
燃亮自閉及學障兒家庭

「持續訓練有賴您」步行籌款

日期：2011年11月12日(星期六)

時間：下午2時至4時

路線：由薄扶林水塘開口至華富閣努力試中心
(步行需時90分鐘)

集合：1時30分於薄扶林水塘開口

解散：華富閣努力試中心~香港仔華富村華樂徑華富閣2樓4-6號室
(敬備茶點招待)

目標：200萬

籌款目的

● 購置華富閣努力試中心永久會址

購入價：HK\$4,000,000

裝修費：HK\$500,000

地址：香港仔華富村
華樂徑華富閣2樓1, 4-6號

現址面貌：

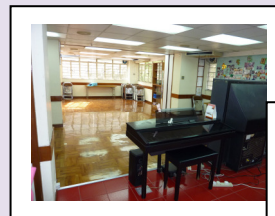

● 開辦「自閉症中童持續訓練服務」

持續發展服務：HK\$500,000

華富閣努力試中心將開辦自閉症中童持續訓練，預備孩子進入工作環境，學習與人相處及合作做事

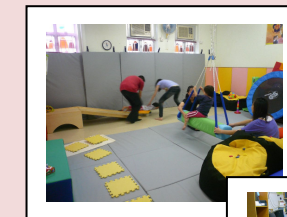

中童訓練

感統室



主辦：努力試訓練中心 (政府註冊非牟利慈善團體)

辦事處：九龍油麻地砵蘭街90號4樓 電話：2915 1148 傳真：8343 0018

網址：www.lp.org.hk 電郵：louisprogram@lp.org.hk



努力試中心會員編號： _____

步行籌款報名表

我會參加「步行籌款」

- 以個人名義參加
(12 歲以下兒童必須有成人陪同)
- 以團體名義參加

我未能參與步行籌款，願以**捐款**支持 (請填妥背頁**捐款方法**並交回此回條)

參加者/團體聯絡人資料:

姓名：(中文) _____ (男/女)

(英文) _____

電話： _____

電郵： _____

以團體名義參加

團體/機構名稱： _____

參加人數： ____ (成人) ____ (12 歲以下小童)

贊助人資料：

贊助人姓名 (正楷-收據名)	贊助金額 HK\$	已收 \$	請發 收據 ✓
1			
2			
3			
4			
5			
6			
7			

贊助人姓名 (正楷-收據名)	贊助金額 HK\$	已收 \$	請發 收據 ✓
8			
9			
10			
11			
12			
13			
14			
15			
16			
17			
18			
19			
20			
21			
22			
23			
24			
25			
26			
27			
28			
29			
30			
31			
32			
33			
34			

如不夠填寫可自行影印

贊助人姓名 (正楷-收據名)	贊助金額 HK\$	已收 \$	請發 收據 ✓
35			
36			
37			
38			
39			
40			
41			
42			
43			
44			
45			
46			
47			
48			
49			
50			
51			
52			
53			
54			
55			
56			
57			
58			
59			
60			
贊助捐款合共:		\$	

贊助捐款合共:

捐款 HK\$100 或以上可憑收據申請退稅

獎勵 (以下獎勵以 24/10 前繳交捐款作實)

籌款每滿**\$1,000** 可獲贈「努力試中心」**產品及服務現金代用券**一張，面額 HK\$50，多籌多得。

(憑券於限期內到中心購買書籍、影音產品，或參加中心舉辦之各項課程或訓練服務，可作現金使用。)

辦公室專用： 24/10 收捐款：HK\$ _____
 10/12 收捐款：HK\$ _____
 合共：HK\$ _____
 發出現金卷 _____ 張，發出收據號碼： _____
 日期： _____ 經辦： _____

交回捐款截止日期

10月24日或之前：第一次繳交捐款總數：

HK\$ _____ 交回中心日期： _____

請參加者將本「報名表」影印本及已收取之捐款交回本中心，捐款辦法可參照背頁。請保留本表格正本，繼續尋求贊助。

12月10日或之前：第二次繳交捐款餘數：

HK\$ _____ 交回中心日期： _____

所有捐款須於此日期前交予本中心。

*獎勵將隨收據發予參加者。

請於步行當日攜同此表格到登記處蓋印作實。

起點 (登記印章)

終點 (登記印章)